

PLANILLA DE LOCALES

Local	Designacion	Sup. M ²	Altura Metros	Cerramientos		Pisos / Zocalos				Revestimientos	Cielorrascos	Revoques		Pintura						
				Ladrillo Cerámico estándar	Ladrillo Cerámico 0.18x0.18x0.33	Cerámico 40x40	Piso laminar	Zócalo cerámico	Zócalo madera			Baldosa cemento	Contrapiso Hormigón Ranado	Cerámico semibaldosa 40x40 H=1.20mts	Cielorrasco tipo Durock con Placas de Impermeable fino a la raíz	Grueso	Grueso y terminado	Grueso y terminado	Grueso y terminado	Grueso y terminado
B-1	ENTRADA	8.75	2.50																	
B-2	PASILLO	13.82	2.50																	
B-3	OFICINA	11.03	2.40																	
B-4	OFICINA	9.00	2.40																	
B-5	COCINA	6.08	2.40																	
B-6	SANITARIO DAMAS	2.47	2.40																	
B-7	SANITARIO CABALLEROS	5.19	2.50																	
B-8	OBS. CÁMARA GESELL	8.16	2.40																	
B-9	CÁMARA GESELL	10.28	2.40																	
B-10	SECTOR CUBIERTO	8.44	2.40																	
B-11	VEREDA PERIMETRAL	42.21	2.40																	

PODER JUDICIAL DE LA PROVINCIA DE SANTA CRUZ

AMPLIACIÓN DE EDIFICIO DEL JUZGADO DE INSTRUCCIÓN Y CIVIL

Localidad: EL CALAFATE

Plano 1 / 2 Esc.: 1/100 Año: 2021

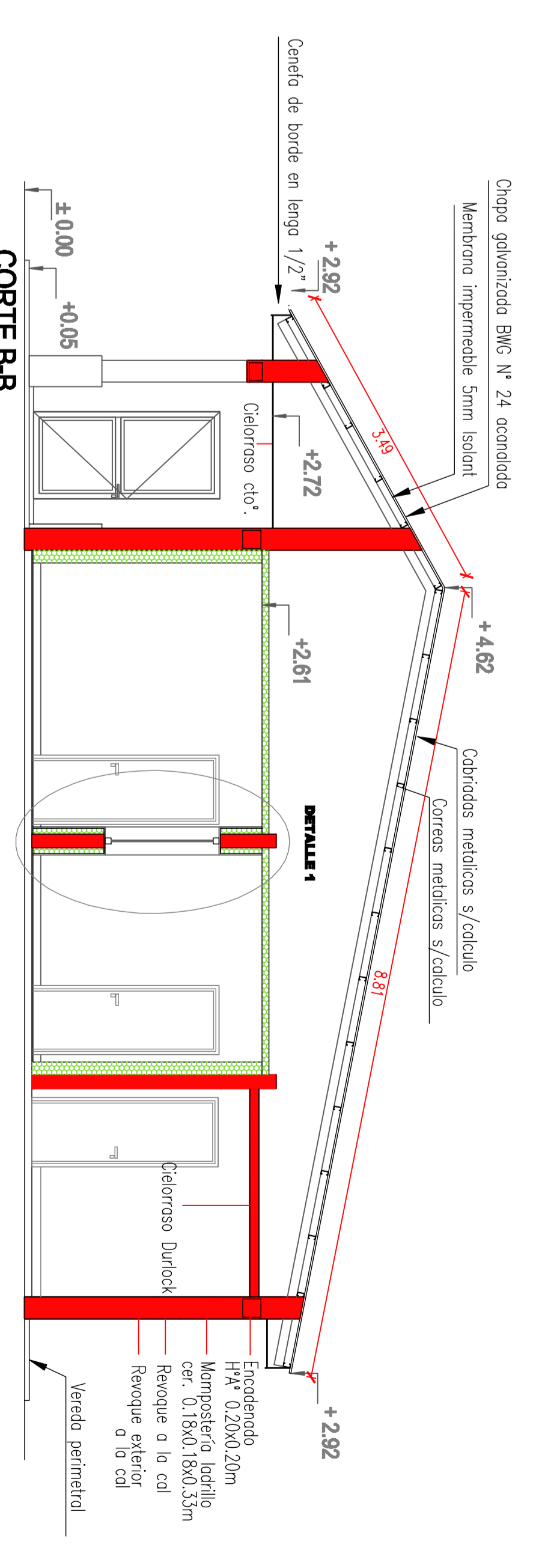
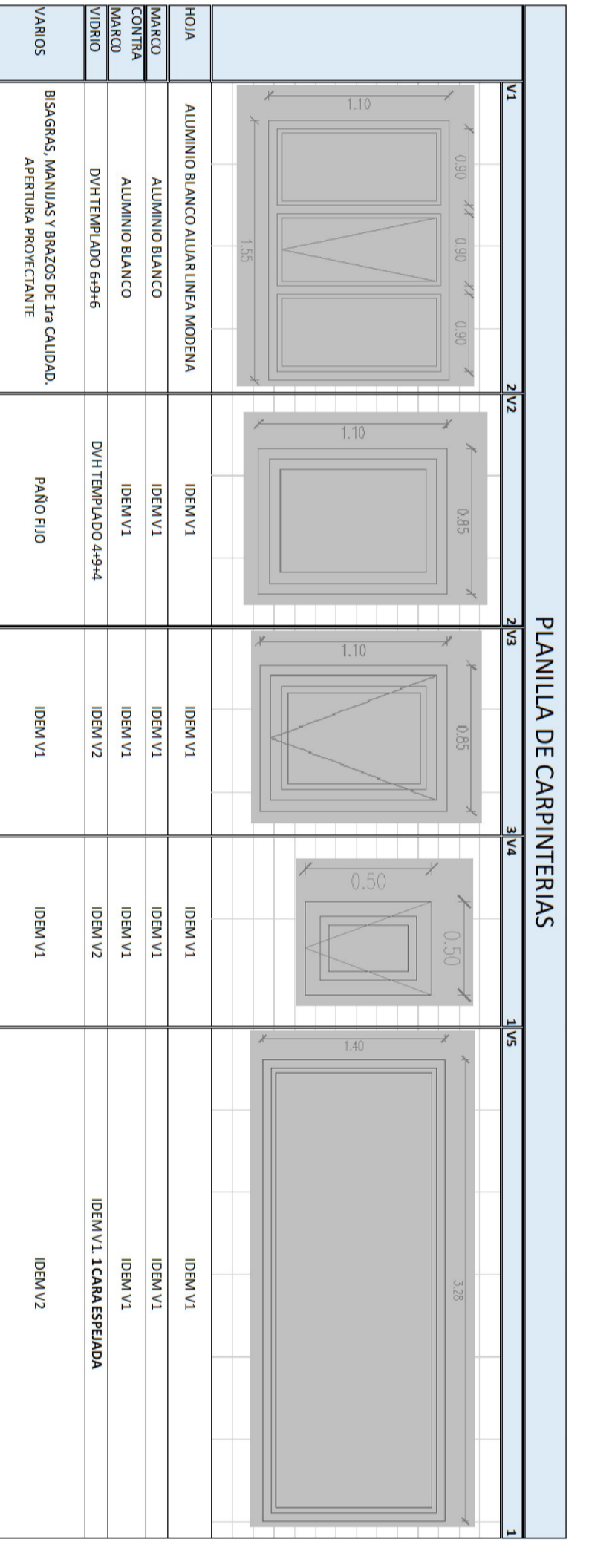
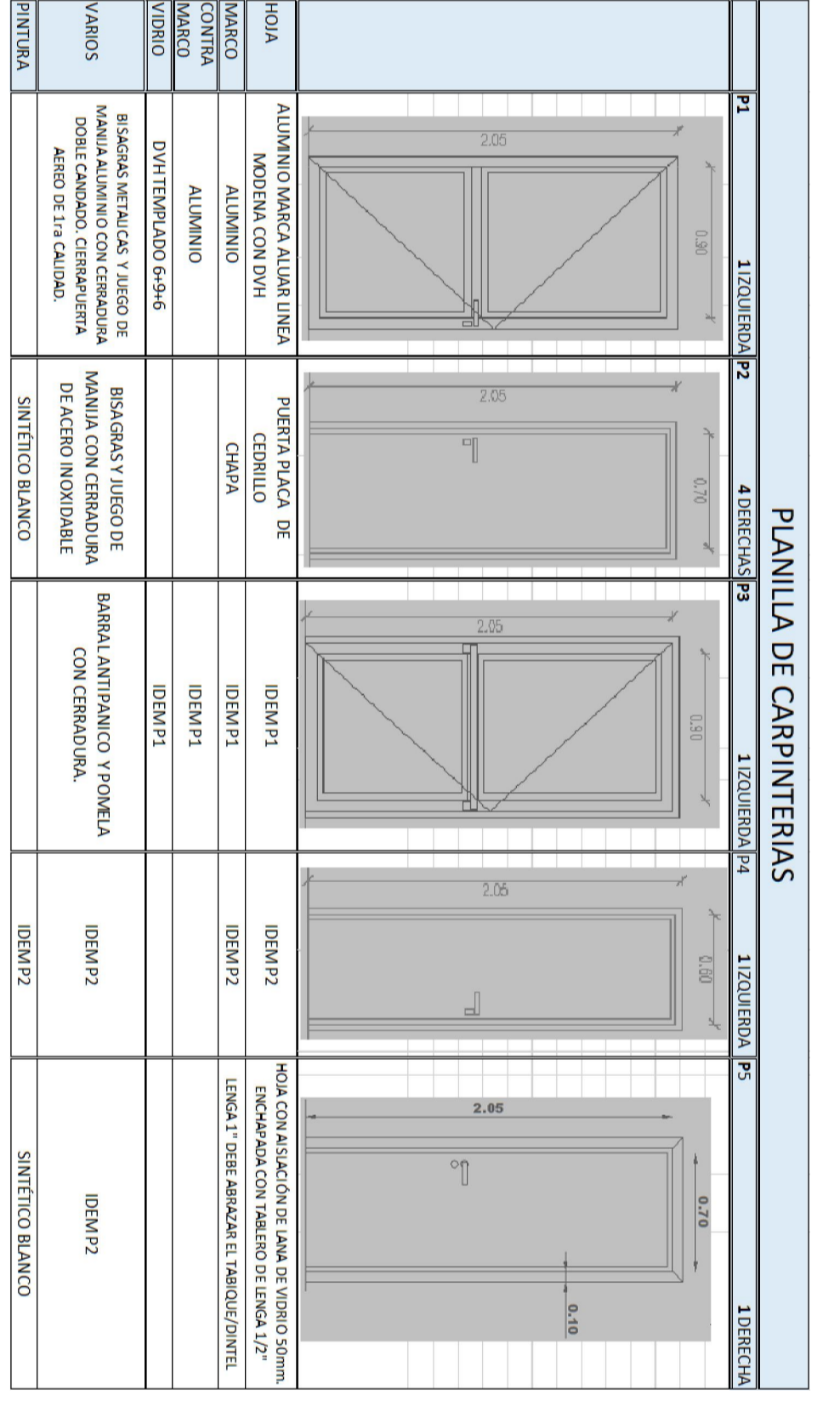
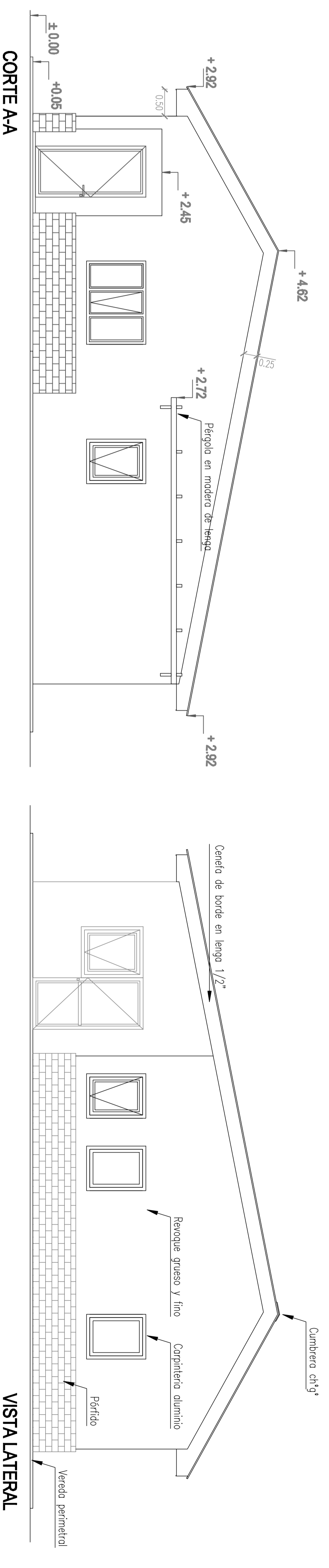
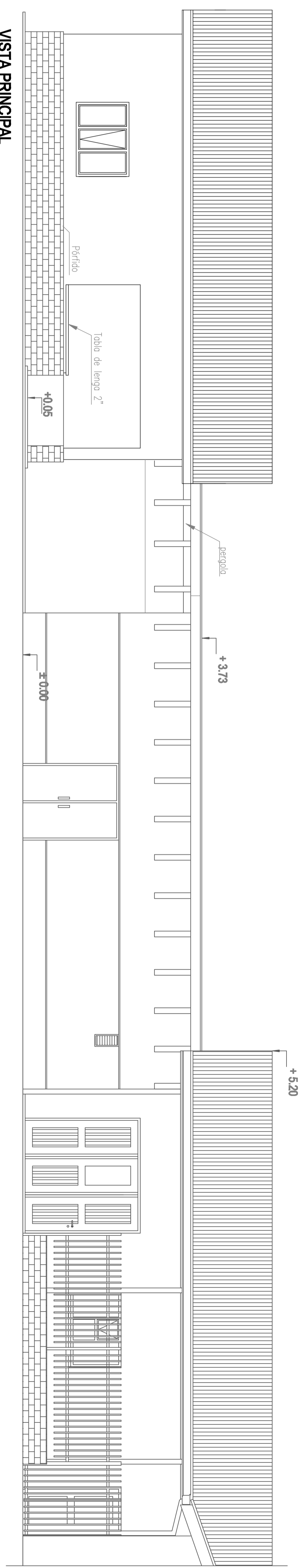
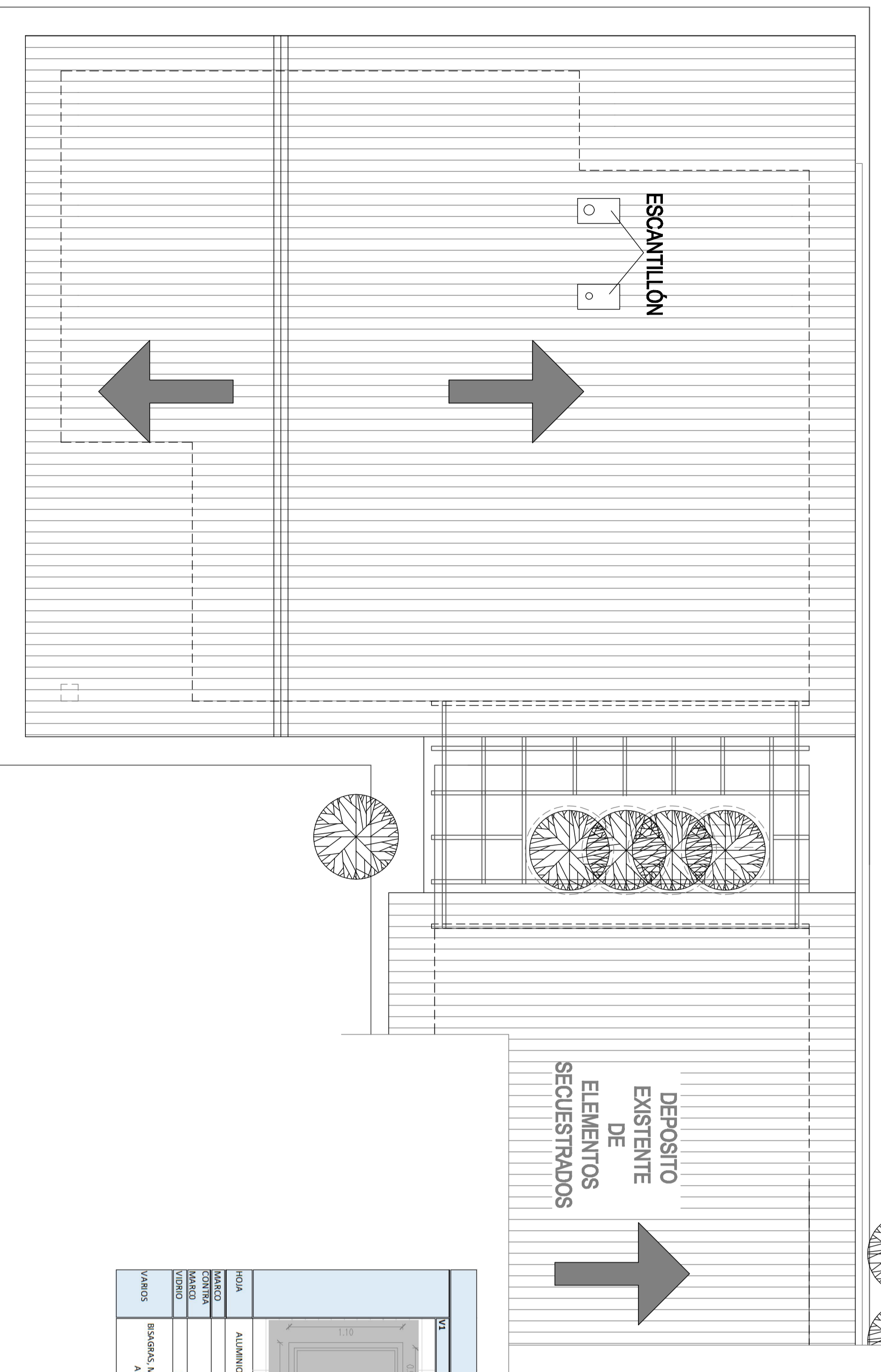
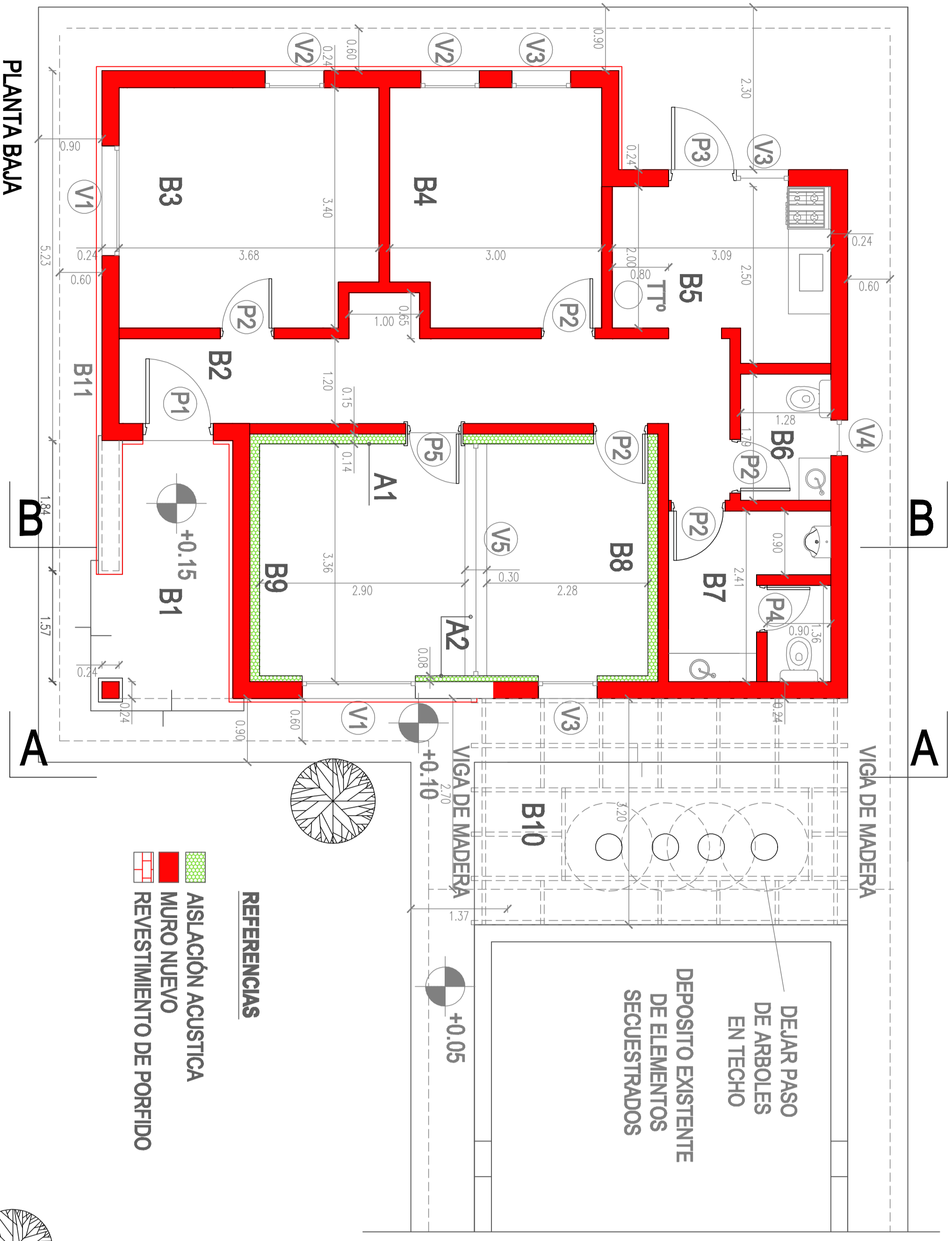

PLANILLA DE LOCALES				
L	O	C	A	L
1	ENTRADA	6,75	2,50	MAHOGNERIA (MADERA NATURAL)
2	PASILLO	13,82	2,50	MAHOGNERIA (MADERA NATURAL)
3	OFICINA	11,03	2,40	MAHOGNERIA (MADERA NATURAL)
4	OFICINA	6,31	2,40	MAHOGNERIA (MADERA NATURAL)
5	SANITARIO DAMAS	2,41	2,40	MAHOGNERIA (MADERA NATURAL)
6	SANITARIO CAB.	5,19	2,40	MAHOGNERIA (MADERA NATURAL)
7	OFIS. CAMARA GISELL	8,16	2,40	MAHOGNERIA (MADERA NATURAL)
8	CAMARA GISELL	8,24	2,40	MAHOGNERIA (MADERA NATURAL)
9	SECTOR GOBIERNO	8,24	2,40	MAHOGNERIA (MADERA NATURAL)
10	SECTOR FISCAL	4,23	2,40	MAHOGNERIA (MADERA NATURAL)
11	SECTOR FISCAL	4,23	2,40	MAHOGNERIA (MADERA NATURAL)

PODER JUDICIAL DE LA PROVINCIA DE SANTA CRUZ

AMPLIACIÓN DE EDIFICIO DEL JUZGADO DE INSTRUCCIÓN Y CIVIL

Localidad: EL CALAFATE

Plano 1 / 2 Esc: 1:100 Ato: 2021



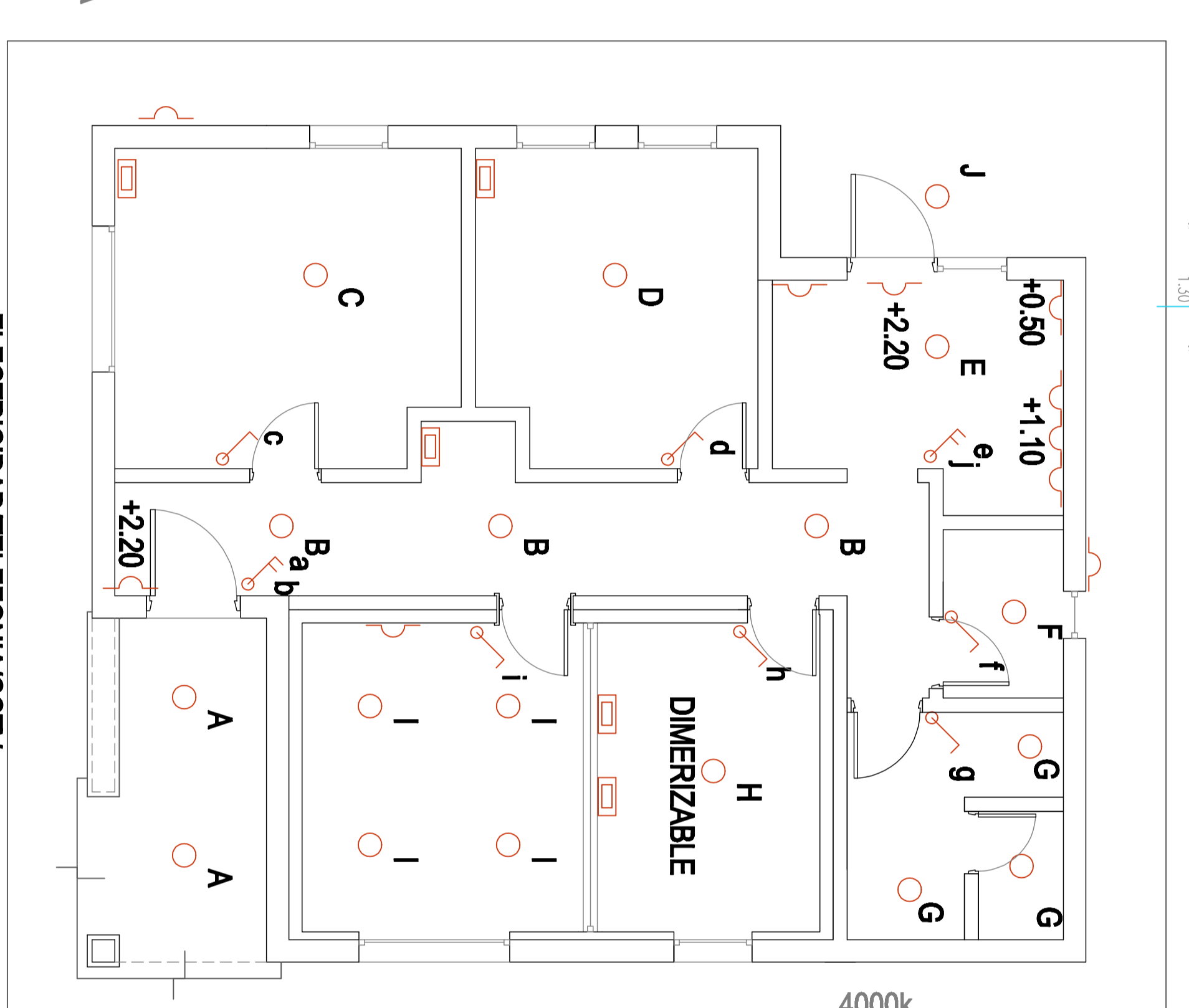
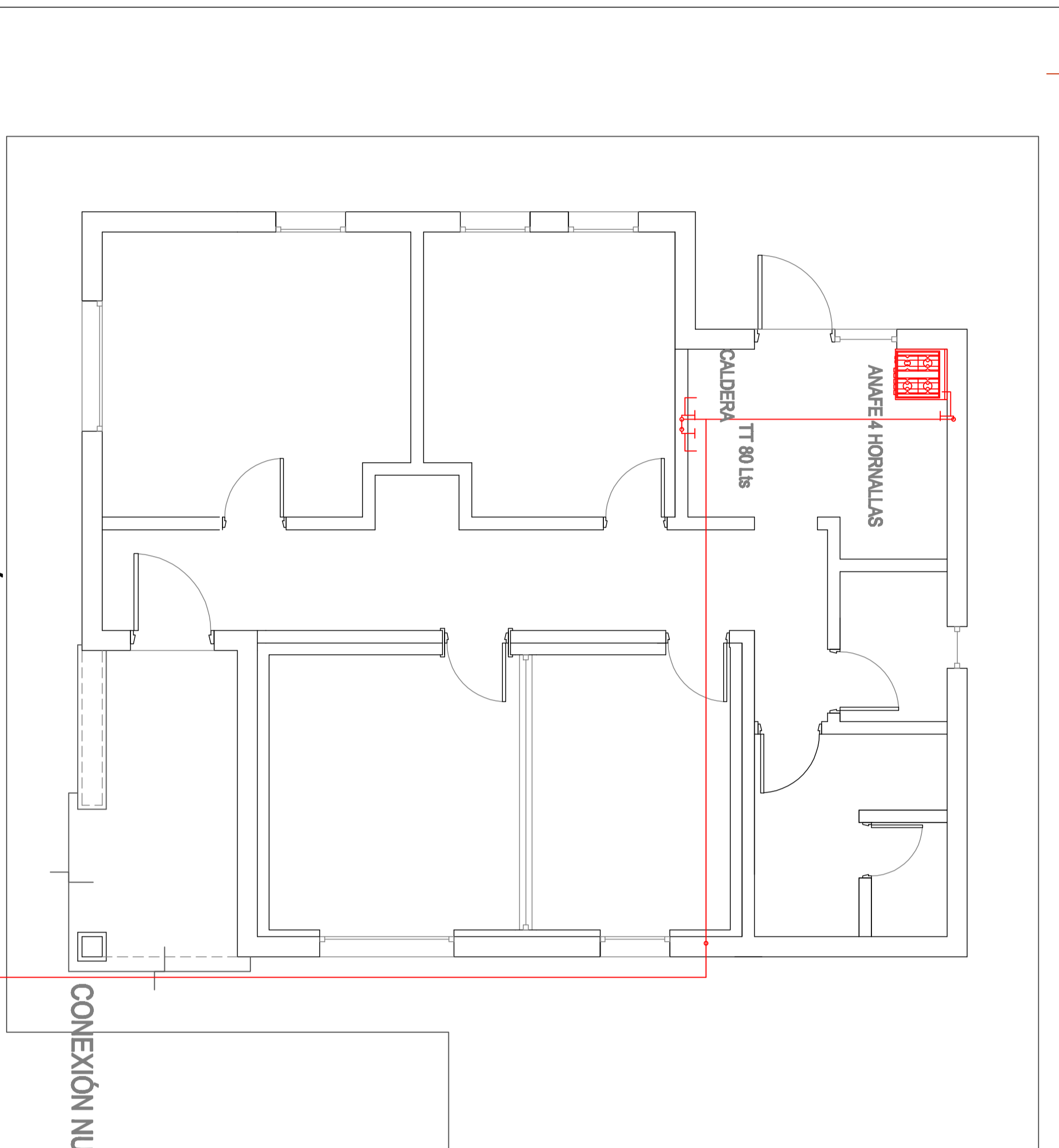
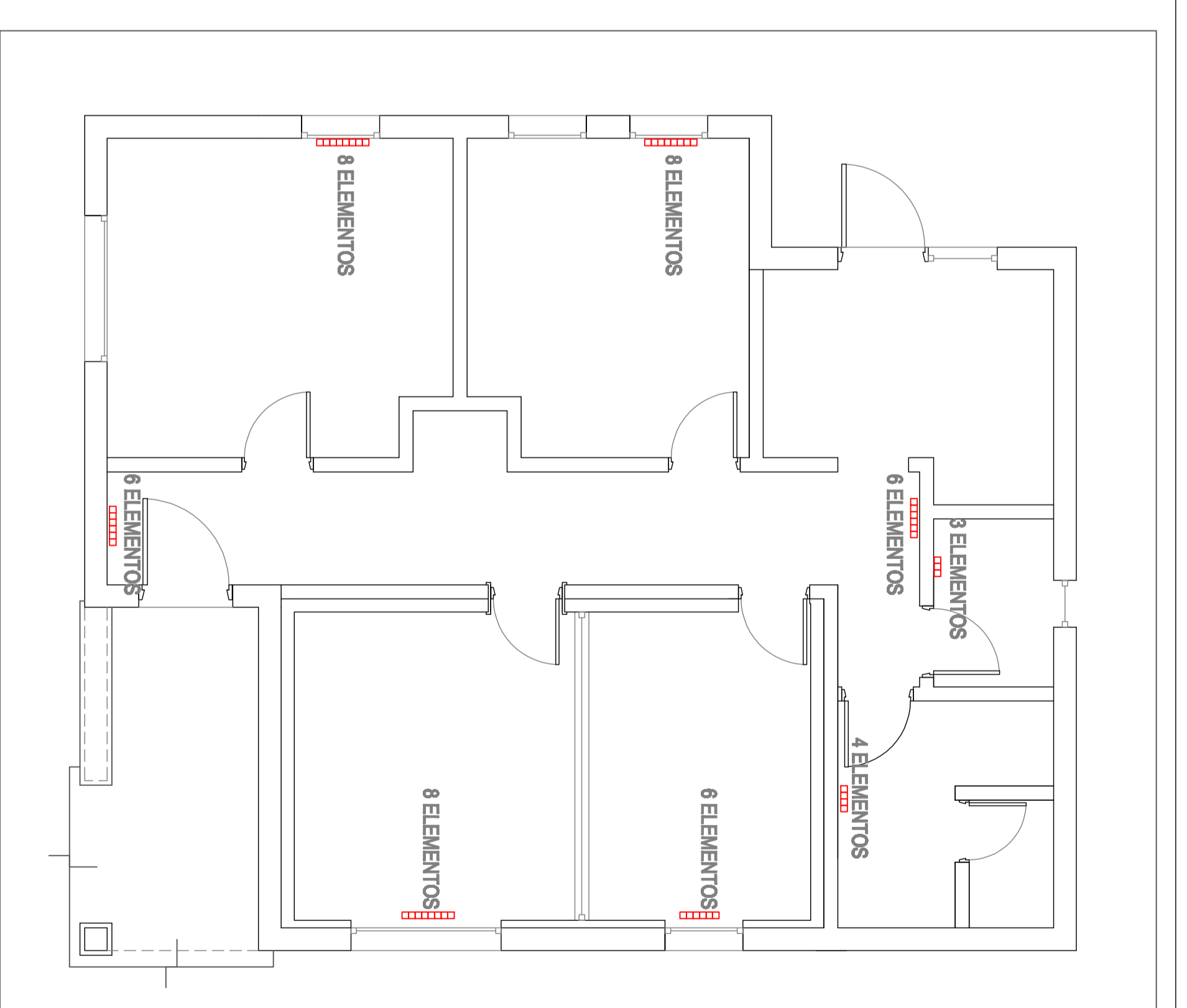
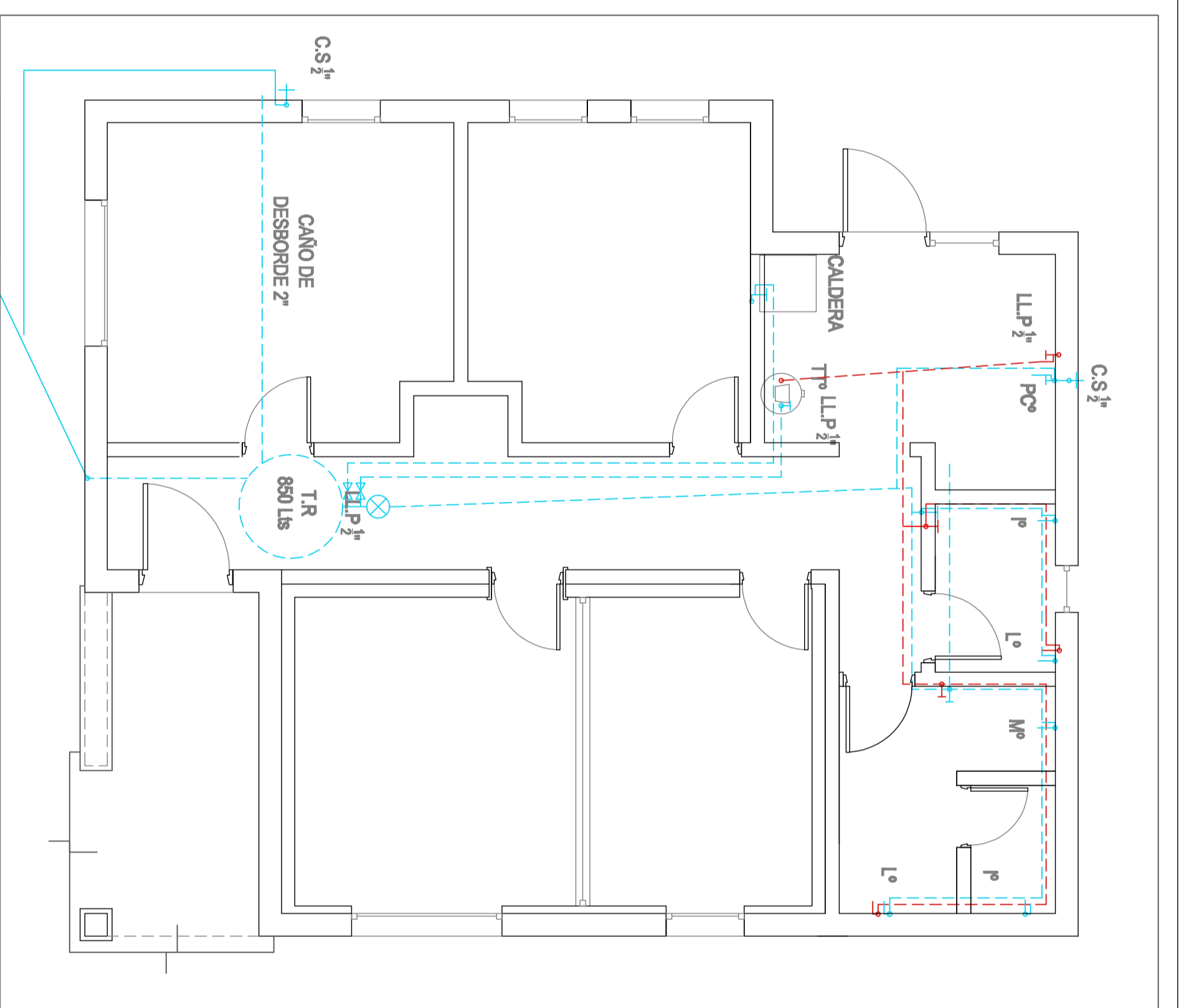
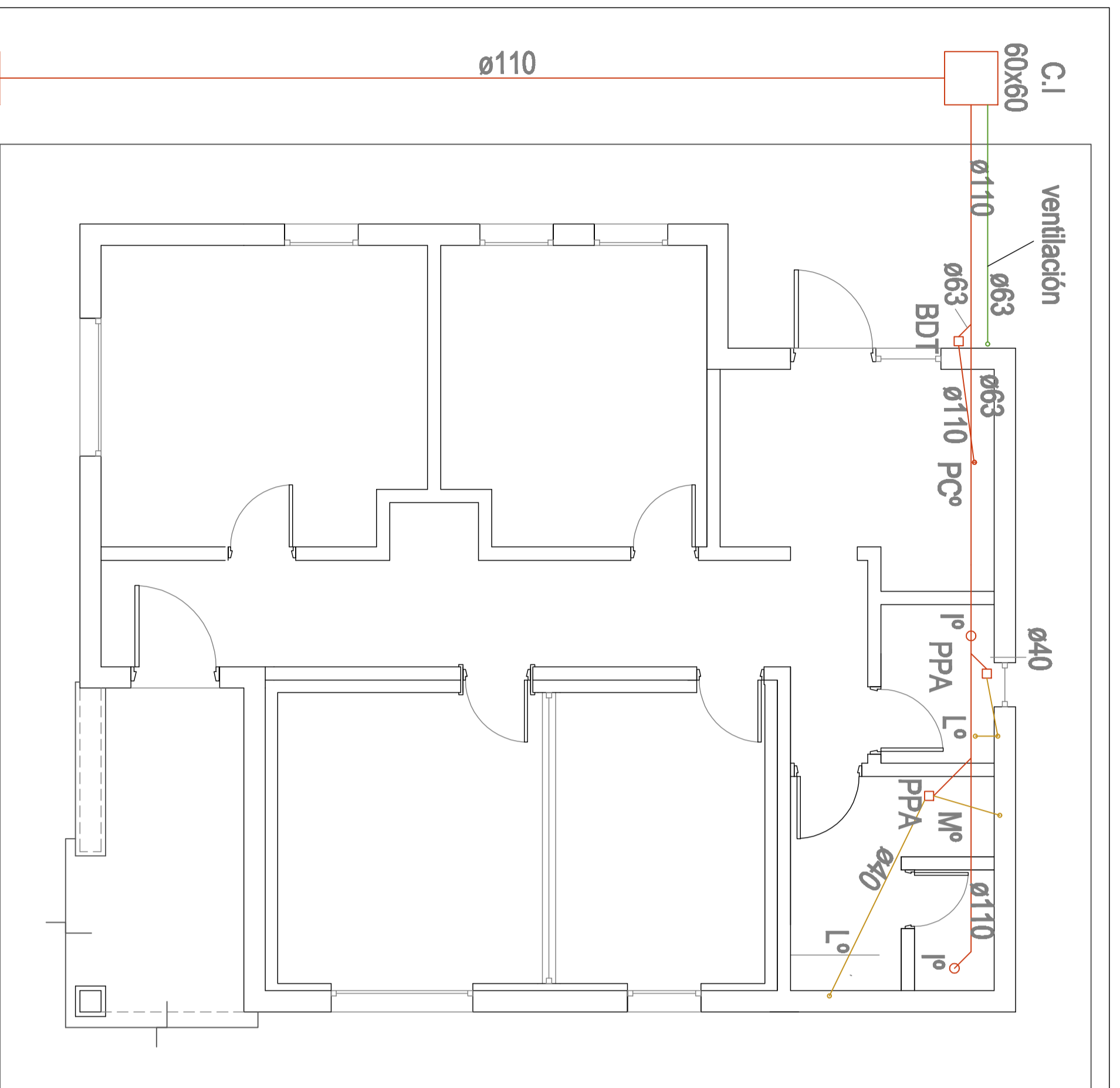

- REFERENCIAS**
- A/E/F 20x20cm 24W
 - B 120x30 48W
 - C/D 60x60 40W
 - G 10x10 10W
 - H 10x10 10W DIMERIZABLE
 - I/J 10x10 10W 2500K
- 2 TOMACORRIENTE 220V
 - 2 TOMACORRIENTE LINEA ESTABILIZADA 2 RJ45

DETALLE 1

